

# 2022年

## 夏休みのお預かりサービス

### チケットコース

---



民間学童保育ZIPPY KIDS

2022年6月



## 2022夏の特別イベントプログラム

■室内アスレチックHUGHUG&プラスチック工場見学

開催日：7月29日（金）

■2022夏季キャンプ

開催日：8月4日（木）～6日（土）

■ライフガードと海遊びイベント

開催日：8月19日（金）

■劇団四季ミュージカル アラジン

開催日：8月25日（木）

月  
日  
（  
日直  
）

# 1.サービス概要

---

---

・夏休み期間：2022年7月21日（木）～8月31日（水）

・基本お預かり時間：8：00～19：00

## 《夏休み期間中の通室にあたっての注意事項》

※保護者様同伴又は自力で通室される会員様は、**午前10時までに通室**をお願いいたします。

※保護者様が直接施設までお迎えに来られる場合は、通院や緊急の場合を除きなるべく**17時以降**にお越しください。それより前にお迎えが必要な場合は、事前にご連絡頂きますようお願いいたします。夏休み期間中は、イベントや遠方の公園などに出かけている可能性があり、すぐに施設へ戻ってくるのが難しい場合がございます。

※通室時は、**必ずマスクの着用**をお願いいたします。微熱やお子様の体調が優れない場合は、当日の通室はお控えください。施設で検温した際、**37.5℃以上の熱**がある場合は、当日のお預かりはできません。

※今夏の特別イベントは、『室内アスレチック&プラスチック工場見学』『夏季キャンプ』『ライフガードと海遊び体験』『劇団四季 アラジン』です。各イベントで参加人数の制限がありますので、**参加ご希望の場合は、7月10日（日）までに指定フォームよりお申込みください**。フォームのURLは、申込用紙受領後に荒川本部よりメールにてご案内いたします。



## 2.価格表

### チケット会員価格表

基本お預かり時間	8:00～19:00	
施設管理費	¥3,500	
チケット有効期限	2022年8月31日まで	
回数	5回	¥20,900
	10回	¥39,220
	15回	¥57,100
延長料金	¥650/30分	
送迎サービス	ご利用可能	
食事サービス	昼食 650円	夕食 650円

### スポット会員価格表

登録料	¥8000	
施設管理費	¥0	
タイプA	8:00～13:00	¥3,900
タイプB	13:00～19:00	¥3,900
タイプC	8:00～19:00	¥6,900
タイプD	17:00～22:00	¥3,900
延長料金	¥650/30分	
送迎サービス	無し	
昼食サービス	昼食 650円	夕食 650円

※ご利用料金は全て税抜価格です。

※**チケット会員のご利用回数は5回以上の購入が必要で、お好きな回数を選択可能**です。期間途中で回数を増やすことは可能ですが、減らすことはできません。

※有効期限（8月31日）を過ぎてのご利用、残り回数分のご返金はできません。

※施設管理費とチケット回数分、その他送迎・食事サービス料金などを合算し、9月下旬に郵送で請求書を送付いたします。お支払い方法は、銀行振込となります。

※基本送迎料金は、5回～8回が5500円、9回～12回が7000円、13回以上が8500円です。

区外から通室される会員様は、上記金額にプラス1500円の割増料金が適用されます。

なお、朝の送迎便は、**レギュラー会員様のピックアップ時刻を優先するため、ご希望の時間によっては、対応が難しい場合がございます。一度、施設の方に確認をお願いいたします。**



### 3.会員種別

レギュラー

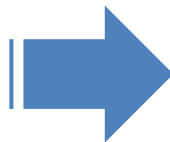

毎週固定された曜日に通室します。長期休み期間中以外も継続的に通室される方におすすめで、1番お得な料金体系になっています。また、送迎ルートや各種サービスが全て優先的に受けられます。

チケット

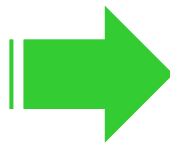

夏休み期間中のスケジュールが組みやすく、通室したい分だけご利用いただけます。夏休み期間中のみご利用されたい方におすすめです。送迎サービスもご利用可能です。

スポット

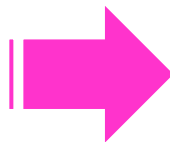

急な用事や早朝、夕方、夜と短時間だけご利用したいという方におすすめです。特別イベントプログラムのみ参加したい方はスポットをご利用ください。前日までの予約でお預かり可能です。



## 4.送迎サービスについて

### 《朝の送迎》

- ・事前に待合せ場所を決定いたします。待合せ場所は、マンションにお住まいの方はロビー前、戸建てにお住まいの方は玄関前となります。
- ・円滑な送迎を実施するため、ご自宅到着希望時間（タイムリミット）の設定をしていただきます。入会申込用紙の記入欄にタイムリミットをご記入ください。タイムリミットの時刻より前20分以内に到着できるように送迎ルートをご調整いたします。タイムリミットが、7時30分～8時の場合は1回分（450円）、7時～7時29分の場合は2回分の延長料金が発生いたします。8時以降の場合は延長料金は発生いたしません。
- ・通室日前日の夕方までに送迎ルートとご自宅到着予想時間が記載された「送迎スケジュール」メールを送信いたします。当日は記載された時間までに必ず支度を終え、出られる準備をお願いいたします。特に7時45分前後に到着する会員様は早めの準備をお願いいたします。

### 《小学校のプール／サマースクール送迎》

実施期間：7月21日(木)～8月31日(水)

実施時間：9時～13時

利用料金：①片道400円／回

朝のお迎え送迎をご利用されずに、小学校（プール）へのお迎えのみご利用される場合

②片道650円／回

朝のお迎え送迎をご利用（一旦施設に到着）後、小学校（プール）への送迎をご利用される場合

注意事項：※ピックアップ場所は、小学校の校門前のみとなります。

送迎ドライバーが、校内に入りプールの更衣室までお迎えに行くことはできません。

※ピックアップ場所は、小学校通学日と同じ場所となります。

※天候不順で当日プール授業が行われるかどうかの確認は、保護者様の方でお願いいたします。

※中止の場合は、至急施設までご連絡をお願いいたします。

※当日の朝、雨が降りそうな微妙な天気の場合は、送迎をキャンセルください。



## 《帰宅送迎》

- 送迎（施設出発）時間は、18時・19時・20時・21時の4パターンです。  
上記以外の時間（例えば17時に自宅など）で自宅へ送迎をご希望される場合は、**習い事送迎**  
（施設～1.5km…500円、1.6km～2.5km…650円、2.6km～3.5km…800円）で対応させていただきます。
- 専用車をご自宅前に到着後、保護者様不在でお子様が帰宅できない場合は、インターホンで確認→ご自宅に電話→保護者様の携帯、の順に対応します。**保護者様のご帰宅が遅れる場合は、お子様を乗せた便が施設を出発する前までに必ずご連絡ください。**
- 送迎先は、ご自宅又はご指定された場所の1カ所のみです。  
日によって、送迎先を変更することはできません。また、ご自宅への到着時間は、**当日の通室会員様や道路状況などによって日によって大幅に変動する場合がございます。**



## 5.食事・おやつについて

---

- 夏休み期間中の昼食の持参は可能です。昼食を施設で提供ご希望の場合は、全学年共通650円（税抜）で提供しております。
- 夕食については、衛生面の問題からお弁当の持参、持込みはできませんのでご了承ください。（※食物アレルギーをお持ちの方はご相談ください）
- 飲料については施設の方で麦茶を用意しております。

## 6.注意事項

---

- 期間中は、外に出る機会が多くなるため電話対応ができない場合がございます。  
緊急の連絡が必要、各校舎の電話が繋がらないな場合は、荒川校（03-3809-0456）までご連絡ください。
- 基本お預かり時間は、午前8時からとなります。8時より前の通室ご希望の場合は、事前にご連絡が必要で規定通りの延長料金（650円／30分）が発生いたします。
- 夏休み期間中の持ち物は以下の通りです。  
【毎日お持ち頂きたい物】  
①勉強道具、②帽子、③着替え、④汗拭きタオル、⑤水筒（中身を入れて）、⑥虫よけ（必要であれば）  
※熱中症防止のため、帽子は毎日お持ちください。





# 2022年 夏季キャンプ開催概要



- 開催日程：2022年8月4日（木）～8月6日（土）※雨天決行  
①1便…8月4日出発（2泊3日）／②2便…8月4日出発（1泊2日）
- 開催場所：ウェルキャンプ西丹沢（神奈川県足柄上郡山北町中川868）
- 募集定員：40名（先着順）
- 参加料金  
《1便（2泊3日）》
  - ◎36,700円・・・週5日コース会員様
  - ◎38,500円・・・週4日・週3日コース会員様
  - ◎40,500円・・・週2日・週1日コース会員様
  - ◎42,800円・・・チケット・スポット会員様
  - ◎44,400円・・・非会員様
- 《2便（1泊2日）》
  - ◎26,000円・・・週5日コース会員様
  - ◎28,200円・・・週4日・週3日コース会員様
  - ◎29,300円・・・週2日・週1日コース会員様
  - ◎31,400円・・・チケット・スポット会員様
  - ◎33,200円・・・非会員様
- 交通手段：マイクロバス2台

- 申込方法：指定のフォームよりお申込ください
- 申込締切：2022年7月10日まで

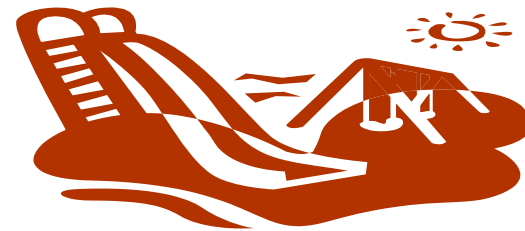

## 《注意事項》

- ※募集定員に達した時点で申込を終了いたします。
- ※参加料金は、交通費、宿泊代、食事代、その他諸経費を含んだ税込金額です。
- ※参加料金は、9月のご利用料金に合算してご請求させていただきます。レギュラー以外の会員様は、キャンプ参加後にご請求させていただきます。
- ※お申込後のキャンセルは、下記のキャンセル料が発生いたしますのでご注意ください。  
出発日の3日前～出発日当日・・・キャンプ場への宿泊料金
- ※各便の出発日当日は、ZIPPYKIDS各校舎が集合場所となります。
- ※出発日の8月4日、帰宅日の8月5日／6日は、専用車による送迎サービスがご利用頂けませんので、保護者様同伴で直接各校舎までお越しください。
- ※参加申し込みをされた会員様には、当日のタイムスケジュールや持ち物等が記載されたしおりを7月20日頃に配布いたします。



# 夏季キャンプ活動内容

活動内容：溪流遊び・昆虫採集・スイカ割・花火・肝試し



### ①天然プール（溪流）で遊ぶ♪

澄んだ水が美しい川は、ウェルキャンプ西丹沢の最大の魅力。宿泊するコテージから直ぐのところまで溪流遊びを満喫します。

### ②昆虫採集でカブトムシゲットなるか！

敷地面積約30万坪の日本最大級のキャンプ場。場内にはカブトムシやクワガタが集まる広葉樹が豊富にあり、関東でも有数の捕獲スポット。夜に仕掛けを置き早朝の散策でたくさん捕まえることができるのか…。

### ③BBQでワイワイ♪

キャンプといったらBBQ。宿泊するコテージ前でBBQをして楽しめます。

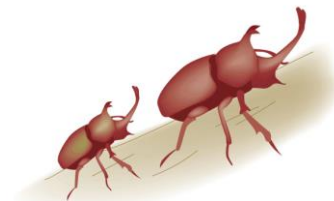

### ④夏の花火で楽しい思い出を♪

最近では花火が出来るキャンプ場が少なくなりました。当キャンプ場では花火はOK！手持ち花火を楽しみながら夏らしさを満喫してください。

### ⑤肝試し

やるか、やらないかは子供次第。

### ⑥コテージ内での夜の団欒

子供達にとってはこの時間が一番楽しい時間かもしれません。今回は冷暖房／トイレ完備なので安心。

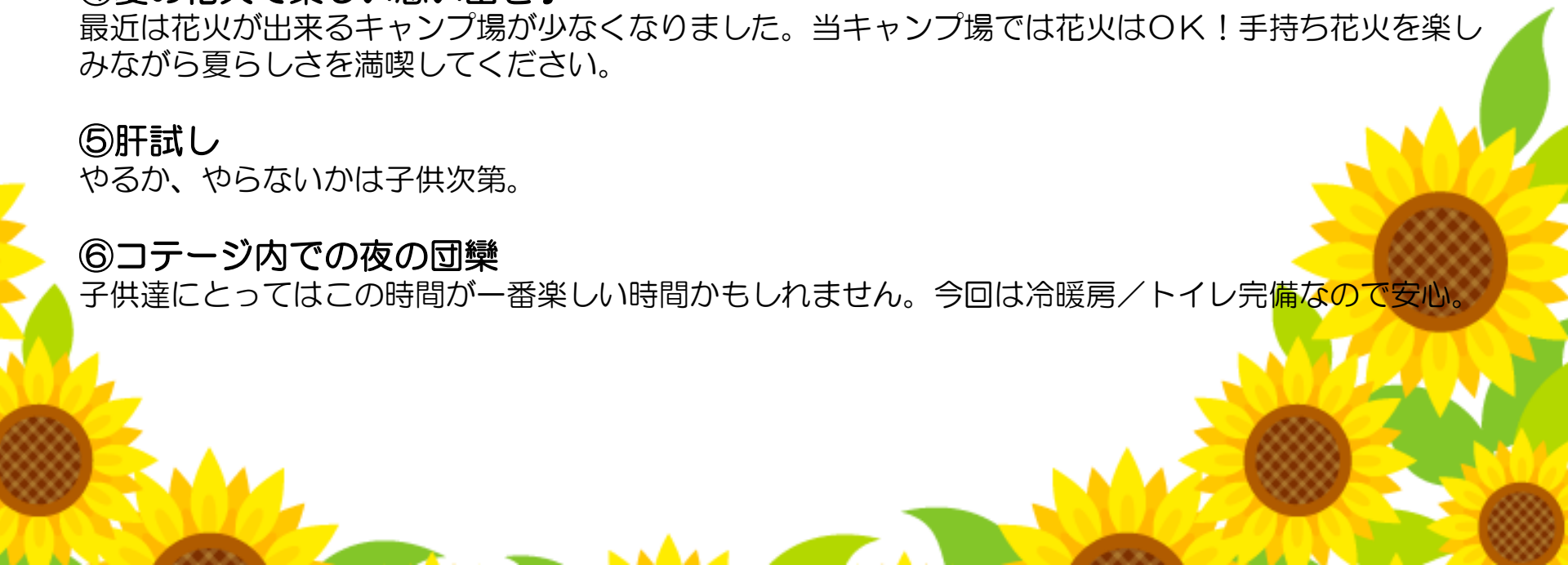

# 2022年 夏休みお預かりサービス申込書

申込日	西暦	年	月	日	初回通室日	西暦	年	月	日
-----	----	---	---	---	-------	----	---	---	---

ご利用施設	<input type="checkbox"/> 荒川店	<input type="checkbox"/> 上野店	<input type="checkbox"/> 文京店
-------	------------------------------	------------------------------	------------------------------

申込内容	<input type="checkbox"/> チケット会員	<input type="checkbox"/> スポット会員
------	---------------------------------	---------------------------------

<b>《チケット会員》</b>		<b>《スポット会員》</b>	
<input checked="" type="checkbox"/>	回数	<input checked="" type="checkbox"/>	コース
<input type="checkbox"/>	回	<input type="checkbox"/>	お預かり時間
		<input type="checkbox"/>	タイプA
		<input type="checkbox"/>	タイプB
		<input type="checkbox"/>	タイプC
		<input type="checkbox"/>	タイプD
<b>※オプションサービス</b>			
<input checked="" type="checkbox"/>	夕食サービス		
<input type="checkbox"/>	専用車による送迎サービスご利用(朝…タイムリミット 時 分までに到着希望 / 夜… 時便希望)		
<input type="checkbox"/>	習い事送迎		

フリガナ お子様氏名	(該当箇所には○)	生年月日
	男・女	西暦 年 月 日
フリガナ 保護者氏名	保護者印	学校名 公立・私立・国立
		小学校 年生

※過去に長期期間中のお預かりサービスをご利用された方は以下のご記入は不要です。

携帯メールアドレス	@		
〒 住所	血液型	型	
電話番号	市外局番 ( )	携帯電話番号	( )
自宅以外の緊急連絡先	市外局番 ( )	お子様との関係	